

EL ROL DE LA FAMILIA EN LA ESCUELA: ACOMPañAMIENTO, RUTINAS Y HÁBITOS DE ESTUDIO

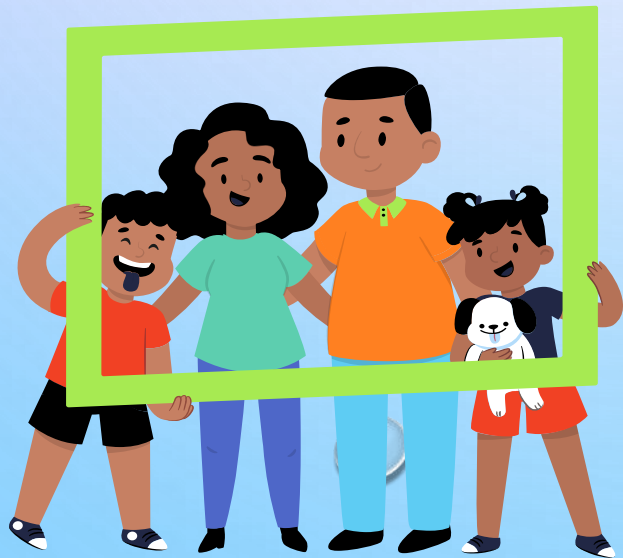

LA FAMILIA



**LA FAMILIA JUEGA UN PAPEL
FUNDAMENTAL EN EL
PROCESO DE APRENDIZAJE Y
DESARROLLO DE LOS NIÑOS
DENTRO DEL ENTORNO
ESCOLAR.**

ACOMPañAMIENTO

Los padres o cuidadores deben mantener una comunicación constante con la escuela, informándose sobre el progreso académico y conductual de sus hijos.



ACOMPañAMIENTO

La participación de la familia en actividades escolares, como reuniones, eventos y proyectos, fortalece los vínculos entre el hogar y la institución educativa.

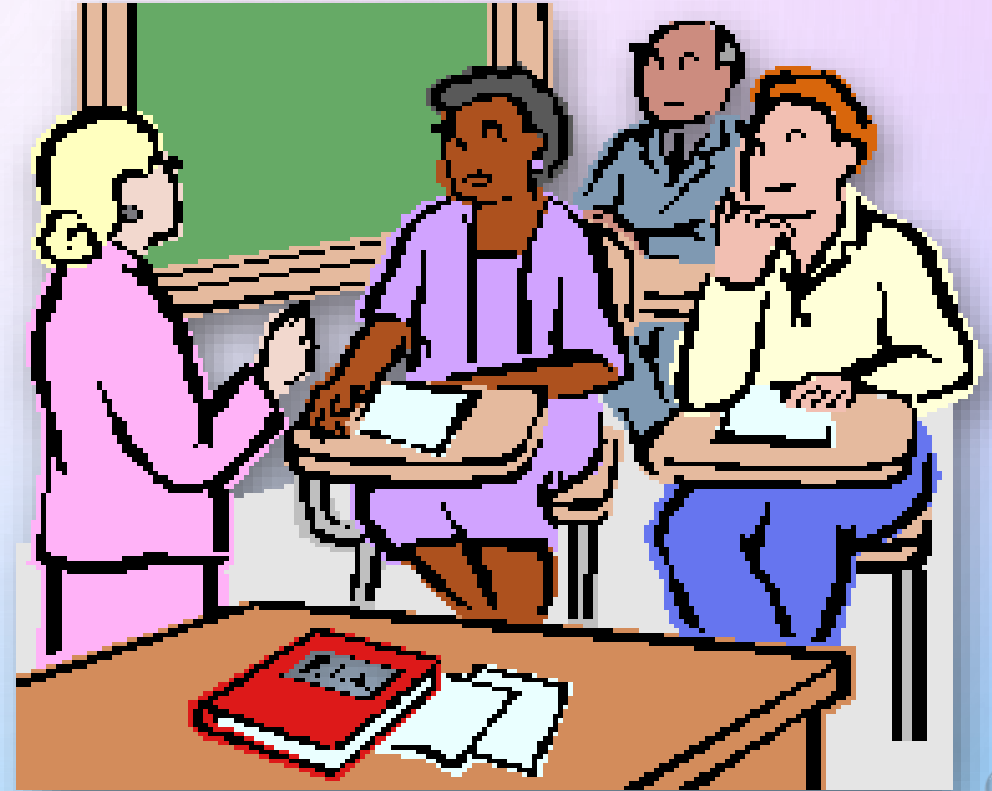

ACOMPañAMIENTO

Es crucial que brinden apoyo emocional y motivacional a los estudiantes, celebrando sus logros y acompañándolos en los momentos de dificultad.



RUTINAS Y HÁBITOS DE ESTUDIO

Establecer en el hogar una rutina de estudio que incluya horarios definidos, un espacio adecuado y un ambiente propicio para la concentración.



Supervisar y guiar a los estudiantes en la realización de las tareas y trabajos escolares, brindando orientación y retroalimentación.

RUTINAS Y HÁBITOS DE ESTUDIO

Fomentar hábitos saludables, como una alimentación balanceada, la práctica de ejercicio y el descanso suficiente, que impactan directamente en el rendimiento escolar.



SEGUIMIENTO Y APOYO

Estar informados sobre los programas y recursos que la institución ofrece para fortalecer el desarrollo integral de los estudiantes.



SEGUIMIENTO Y APOYO

Trabajar de manera conjunta con los docentes y profesionales de la escuela para implementar estrategias de apoyo y acompañamiento.

